LaTroca

Escola comunitària de formació permanent

Memòria del curs 2024-2025

DADES DEL CURS 2024-2025

PERSONES ATESES

529

8 persones participants i col·laboradores

GÈNERE

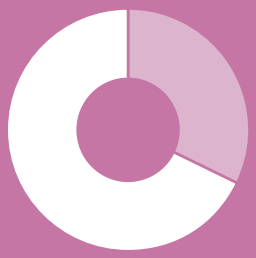

170 homes (32,1%)

359 dones (67,9%)

EDAT

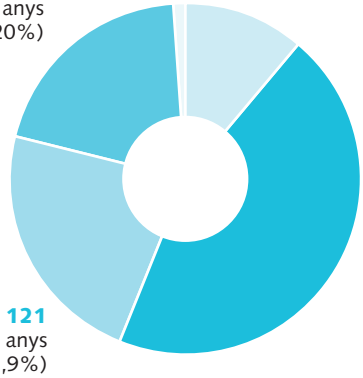

5 sense informació (0,9%)

60 entre 16 i 25 anys (11,3%)

106 més de 65 anys (20%)

237 entre 25 i 45 anys (44,8%)

121 entre 45 i 65 anys (22,9%)

418 persones en edat laboral (79%)

NIVELL D'ESTUDIS

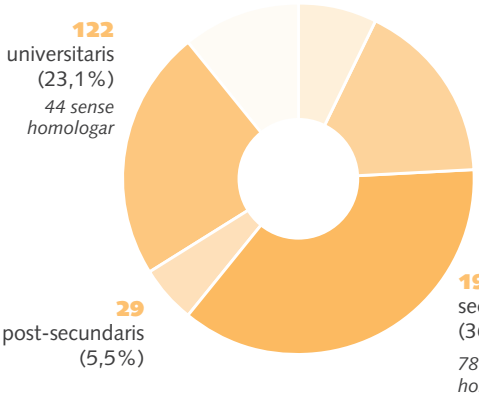

56 sense informació (10,6%)

39 sense estudis (7,4%)

122 universitaris (23,1%)
44 sense homologar

89 primaris (16,8%)
30 cursats al país d'origen

194 secundaris (36,7%)
78 sense homologar

29 post-secundaris (5,5%)

Total: 152 amb estudis sense homologar (28,7%)

ORÍGEN

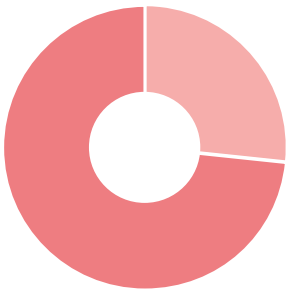

389 estrangeres (73,5%)

140 espanyoles (26,5%)

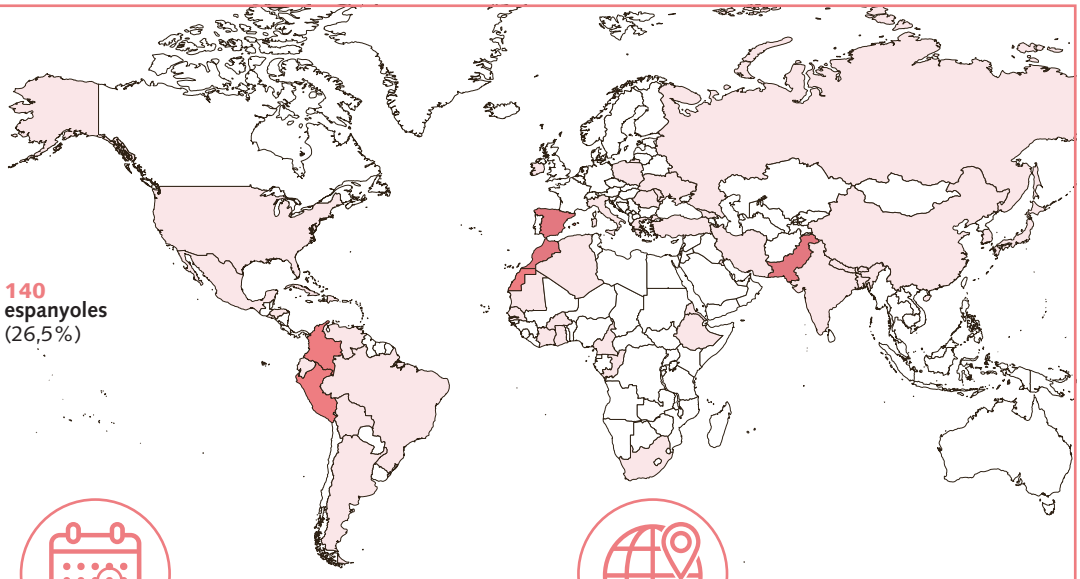

119 persones en situació irregular

(22,5% del total i 30,6% de les persones d'origen estranger)

Augmenten les traves burocràtiques per accedir a l'empadronament

19 persones no han aconseguir empadronar-se
37 persones (8,4%) han trigat més d'un any a empadronar-se

54 països diferents

128 espanyola (24%), **89** marroquina (17%), **36** paquistanesa (6,8%), **30** colombiana (5,7%), **28** peruana (5,3%), **195** altres (41,2%)

SITUACIÓ LABORAL

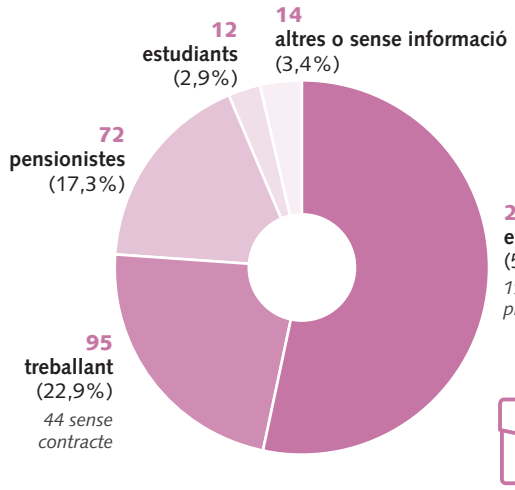

RESIDÈNCIA

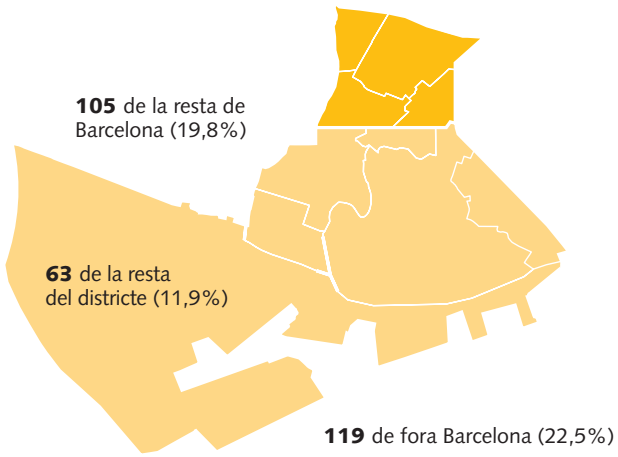

COM ENS HAS CONEGUT?

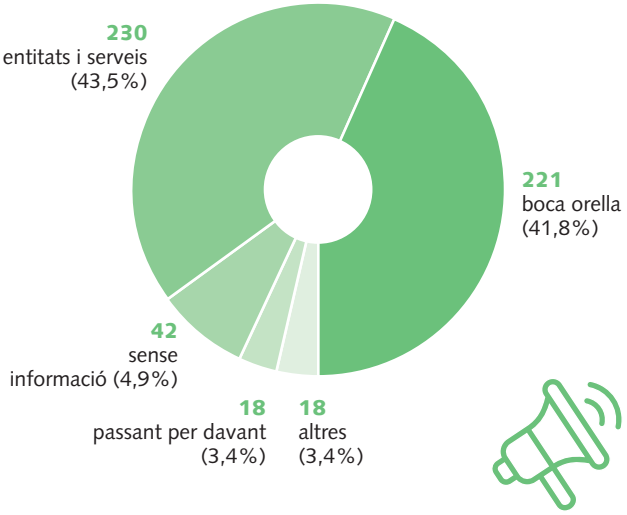

L'equip humà que fa possible La Troca som 59 persones

11 treballadores i **48** col·laboradores, 6 d'elles en pràctiques i 8 també són participants.

Amb edats compreses entre els 20 i els 78 anys, el 68,8% de les col·laboradores són dones i el 35,4% d'origen estranger.

Amb la seva implicació en espais com el suport a l'aula, l'espai canalla o l'acollida, contribueixen a fer de La Troca una escola comunitària.



detall matrícules

409 persones inscrites a cursos

1149 places ofertes

179 persones en llista d'espera

197 persones fan més d'una formació

919 matrícules finalitzen la formació (80%)

75% d'assistència mitjana a les sessions formatives

DERIVACIONS

188 persones venen derivades d'altres entitats i serveis
(acollida i reagrupament, serveis socials, BcnActiva, SOC...)

→ **564 derivacions a altres entitats, serveis o recursos.**
107 persones derivades.

→ **Principals derivacions:**
CFA: 100
CPNL: 104
Recursos laborals: 97
Entitats d'acollida sociolingüística: 39
Serveis Socials: 35
Recursos jurídics: 33

DETALL MATRÍCULES

	MATRÍCULES	FINALITZEN EL CURS
Instrumental (alfabetització)	120	102 85%
Llengües d'acollida - Català	152*	124 87,3%
Llengües d'acollida - Castellà	285	201 75,8%
TICs	65	49 75,4%
Xarxa Intercanvi de Coneixements (XIC)	520	350 78,5%
Mòdul C d'acollida	15	13 86,7%
Formació en recerca de feina	54	43 79,6%
Parelles lingüístiques	21 10 parelles	20 95,2%

* 61 persones es formen en el marc del projecte de català per a famílies, desenvolupat en col·laboració amb centres educatius del barri; i 27 joves que estan cursant FP es formen a l'IES la Mercè

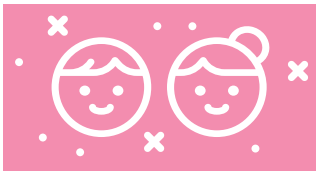

ESPAI CANALLA

(espai de cura per infants de 0 a 3 anys)

41 infants atesos durant el curs

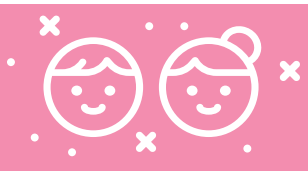

ATENCIÓ INDIVIDUALITZADA

El nostre circuit d'acompanyament

Les participants de la Troca tenen el següent seguiment indidualitzat:

1

ACOLLIDA

Entrevista inicial, diagnosi de necessitats, orientació i definició d'un itinerari personalitzat.

2

SEGUIMENT

Acompanyament individual al llarg de tot el procés, coordinació amb les persones referents de les formacions, adaptació de l'itinerari i derivació a recursos quan és necessari.

3

TANCAMENT I CONTINUÏTAT

Valoració del procés, orientació sobre els següents passos i derivació a noves formacions, serveis o recursos del territori per garantir la continuïtat de l'itinerari.

ACOMPANYAMENTS

282 **acompanyaments realitzats**

203 **persones diferents acompanyades**

39 **persones han rebut acompanyament en més d'un àmbit**

	Acompanyaments	Persones acompanyades
Laboral	137	124
Formatiu	59	57
Estrangeria	22	20
Prestacions	22	17
Criança	15	13
Habitatge	15	13
Salut	11	8
Aliments	1	1

formacions realitzades

LLENGÜES

cursos reconeguts per l'arrelament social

Català

Conveni amb el Consorci de Normalització Lingüística pel reconeixement dels cursos de nivell A1.

- **Català A1:** 3 grups, 45h(4,5h/setmanals) 2 dels grups a les escoles del territori
- **Català per a joves:** a l'IES a la Mercè **NOU!**
- **Català intensiu d'estiu** Curs de 45 hores
- **Parelles lingüístiques**

Castellà

- **Castellà A1** (6 h/setmanals)
- **Castellà A2** (4,5 h/setmanals)
- **Castellà B1** (4,5 h/setmanals) **NOU!**
- **Grup de conversa A2 i B1** (1,5 h/setmanals)

CURSOS ANUALS,DIVIDITS EN MÒDULS TRIMESTRALS DE 10 SETMANES

RECERCA DE FEINA

- **Competències per la recerca de feina:** 3 h/setmanals. 3 grups, un per trimestre
- **Sessions sobre drets laborals,** a càrrec del Punt defensa Drets Laborals

FORMACIONS DE LA XARXA D'INTERCANVI DE CONEIXEMENTS

- **Anglès:** continuïtat tot el curs
- **Català escrit:** per persones catalanoparlants (continuïtat tot el curs)
- **Entrena...Ment (agilitat mental):** 2 grups amb continuïtat tot el curs
- **Grup de suport emocional:** quinzenal durat tot el curs
- **Taller de ioga:** 1,5 h/setmanals
- **Dansa moviment teràpia:** 2 grups de 1,5 h/setmanals
- **Art teràpia:** 1 grup
- **Sevillanes:** continuïtat tot el curs

CURSOS TRIMESTRALS D'1 HORA I MITJA SETMANALS, REALITZATS PER PERSONS COL·LABORADORES

FORMACIONS OFERTES EN COL·LABORACIÓ AMB ALTRES ENTITATS I SERVEIS

- **Natació:** 1 h/setmanal. Amb el suport del Secretariat d'Entitats. Al llarg de tot el curs.
- **Taller de teatre:** 1,5 h/setmanals. En col·laboració amb Coop. Cúrcuma
- **2 Tallers de salut sexual.** En col·laboració amb la Universitat de Barcelona

TALLERS TRIMESTRALS

ESCOLA DE MARES I PARES

- **Xerrada sobre els esplais i caus de Sants**
- **Xerrada sobre les pantalles a la infància**
- **Xerrada sobre primers auxilis**
- **Acompanyament en l'elaboració del pla de part**

FORMACIÓ INSTRUMENTAL

Hem canviat els nivells per adaptar-nos a la Guia europea Laslliam.
I hem ampliat hores!

- **Alfabetització 1:** 4,5/setmanals
- **Alfabetització 2:** 4,5/setmanals
- **Alfabetització 3:** 4,5/setmanals
- **Alfabetització 4:** 4,5/setmanals
- **Aprenentatge oral de la llengua:** 3h setmanals
- **Matemàtiques (3 nivells):** 1,5h/setmanals **NOU!**

CURSOS ANUALS,DIVIDITS EN MÒDULS TRIMESTRALS DE 10 SETMANES

COMPETÈNCIES DIGITALS

- **Informàtica 1:** 3 h/setmanals. 3 grups, un per trimestre
- **Informàtica 2:** 3 h/setmanals. 2 grups
- **Informàtica 3:** 3 h/setmanals. 1 grup
- **Dispositus TIC (mòbils):** 3h/setmanals, 2 grups

CURSOS TRIMESTRALS

CONEIXEMENT DE L'ENTORN

- **Mòdul C d'acollida:** 1 cursde 15 hores
- **2 sessions d'acollida, a càrrec del SOAPI**
- **Xerrada informativa sobre Serveis Socials**
- **Xerrada sobre la legislació d'estrangeria**
- **Xerrada per entendre les factures dels subministraments a càrrec d'Engenieria sense fronteres (Aliança contra la Pobresa Energètica)**

TALLERS I SESSIONS INFORMATIVES

- **Mural participatiu del 8M**
- **Taller de dones de Sant Jordi i de trencadís**
- **Taller de fabricació de dorsals i participació a la Cursa Antiracista**
- **Vídeo d'embarbussaments i dites en diferents llengües**

SESSIONS PUNTUALS DE 2 HORES DE DURADA

ALTRES ACTIVITATS

- **Participació activa a la Comissió de Formació de la Coordinadora de la Llengua, elaborant material didàctic i fent formació de formadores**
- **Xerrades per estudiants d'educació social de la UB**
- **Formació interna sobre masculinitats**
- **Formació interna sobre el nou reglament d'estrangeria**
- **Participació en el grup promotor del procés de debat del futur de l'educació al llarg de la vida, organitzat pel Departament d'Educació**

SORTIDES I CELEBRACIONS

- Activitats no mixtes pel 25N
- Mural feminista pel 8 de març
- Celebració de la castanyada, Nadal popular, carnaval, dia de la llengua materna i Sant Jordi.
- Descoberta de la cultura popular del territori.
- Esmorzars de benvinguda.
- Festes de final de trimestre.
- Mercat d'intercanvi de roba comunitari
- Passejades en català (descoberta dels barris) (NOU)
- Sortida a Collserola.
- Sortides a la Sagrada Família.
- Sortides de coneixement de l'entorn: mercat, biblioteca, i serveis i equipaments del territori.
- Visita guiada al MNAC.
- Visites guiades a les exposicions de la Lleialtat.



gestió participativa

- **2 Claustres d'alfabetització**
- **2 Claustres generals**
- **3 Activitats d'avaluació participativa de final de trimestre**
- **3 Assemblees trimestrals d'aula**
- **3 Comissions que es reuneixen setmanalment: economia, secretaria i participació**
- **2 Comissions que es reuneixen mensualment: pedagògica i comunicació**
- **Assemblees de famílies de l'Espai Canalla (nou)**
- **5 Plenàries estratègiques de la comunitat educativa**
- **2 Reunions del grup de treball d'atenció al taulell**
- **Grup de treball per definir el funcionament del nou Centre Social de Sants**

Les activitats en números

67
Activitats realitzades

1244
Participants aproximades (en places no persones)

Aquest curs volem destacar...

- Hem ampliat un 55% l'oferta de català, per donar resposta a l'elevada demanda.
- Hem incorporat un nou curs de Castellà B1, ampliant els itineraris formatius més enllà dels nivells inicials. I hem ofert 2 cursos de castellà A1, també per respondre a la gran demanda.
- Hem redissenyat la formació instrumental, creant tres nivells específics de matemàtiques compartits per l'alumnat d'Alfabetització 1, 2, 3 i 4.
- Hem dissenyat un nou itinerari de competències digitals, que s'implementarà a partir del curs 2025-2026.
- Hem iniciat una nova línia de cursos de català a l'Institut La Mercè, adreçada a joves que cursen Formació Professional, per garantir-ne l'èxit i la continuïtat educativa.

Més enllà de l'activitat formativa...

- **Hem consolidat els espais d'acollida i participació**, amb esmorzars de benvinguda, celebracions populars, assemblees de participants i plenàries de la comunitat educativa.
- **Hem impulsat noves accions de suport a les famílies,** iniciant les assemblees de l'Espai Canalla i reforçant l'acompanyament a l'escolarització.
- **Hem enriquit l'aprenentatge amb sortides, activitats culturals i accions de sensibilització**, vinculades al territori i a diades com el 25N, el 8M i la Cursa Antiracista.
- **Hem reforçat la formació interna i el treball en xarxa**, amb espais de reflexió pedagògica, formacions sobre estrangeria i masculinitats, i la col·laboració amb entitats, escoles i serveis del territori.
- Els nostres **serveis d'acompanyament a tràmits i d'orientació formativa i laboral** han estat ha estat inscrits i reconeguts pel Registre d'Entitats, Serveis i Establiments Socials (RESES) de la Generalitat de Catalunya.

treball en xarxa

- **Entitats i serveis amb què es col·labora: 67**
- **Participació en espais de coordinació amb altres entitats: 19 espais**

Acord ciutadà per una Barcelona inclusiva
Comissió de formació
Consell educatiu del Districte
Coordinadora d'entitats de la Lleialtat Santsenca
Coordinadora per la llengua de Barcelona
Impuls cooperatiu de Sants
Plataforma de Gestió Cívica
Plataforma Red Conecta
Secretariat d'Entitats de Sants, Hostafrancs i La Bordeta
Coordinació de la Taula d'Educació de Persones Adultes de Sants
Taula intercultural del Secretariat d'Entitats
Taula Social del Secretariat entitativos
Taula d'Acció Social del territori
Taula jove
Taula socioeconòmica de Sants centre
Xarxa antirumors
Xarxa Comunal d'Ocupació
Xarxa d'economia social (XES)
Xarxa d'espais comunitaris (XEC)

- **Coordinacions amb centres educatius pel projecte «Català per a famílies"**
- **Dinamització de la Taula d'educació de persones adultes: 21 entitats participants**
- **ForMap:** web col·laborativa amb l'oferta formativa per a persones adultes dels barris de Sants. S'han realitzat millores en el cercador i s'ha fet una campanya de difusió per millorar-ne el coneixement entre el veïnat i els serveis i recursos del territori. https://formap.cat

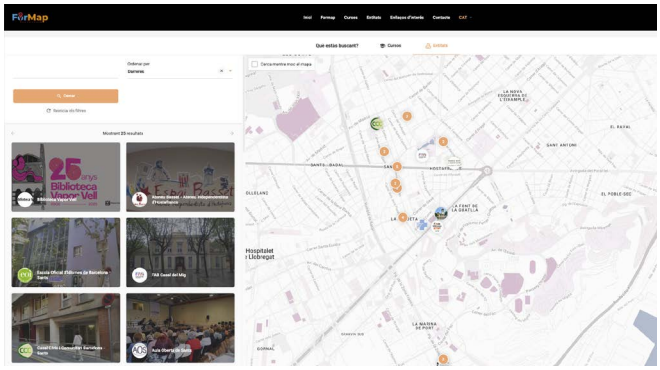

projectes

participem activament en els següents projectes

XARXA COMUNAL D'OCUPACIÓ – XACO

Aquest curs hem continuat participant activament a la Xarxa Comunal d'Ocupació (XACO), impulsada conjuntament amb altres entitats de l'economia social i solidària, sota el paraigües de la Comunalitat de Sants. La xarxa promou una intermediació laboral comunitària, connectant les necessitats de contractació del territori amb persones en situació de recerca de feina i prioritzant criteris socials i d'arrelament al barri. La participació a la XACO complementa el dispositiu d'orientació laboral de La Troca i reforça el treball en xarxa amb les entitats del territori.

OCELL DE FOC

La Troca ha continuat formant part del nucli d'Ocell de Foc Sants-Montjuïc – Les Corts, un programa d'acompanyament integral adreçat a joves d'entre 16 i 30 anys que es troben en situacions de malestar emocional o dificultats en el seu itinerari formatiu i laboral. Des de La Troca hem desenvolupat actuacions d'orientació i acompanyament, coordinades amb la resta d'entitats del projecte, per afavorir la continuïtat educativa, la inserció laboral i la participació comunitària.