LaTroca

Escola comunitària de formació permanent

Memòria del curs 2023-2024

DADES DEL CURS 2023-2024

PERSONES ATESES

553

12 persones participants i col·laboradores

GÈNERE

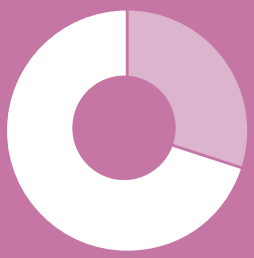

168 homes (30,38%)

385 dones (69,62%)

EDAT

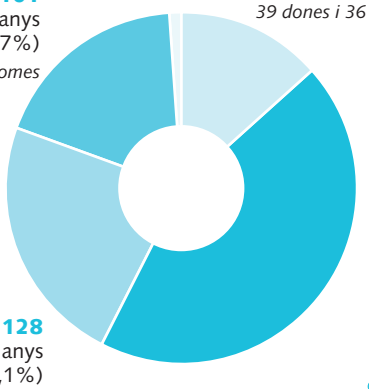

5 sense informació (0,9%)

75 entre 16 i 25 anys (13,6%)
39 dones i 36 homes

101 més de 65 anys (17,37%)
86 dones i 15 homes

244 entre 25 i 45 anys (44,1%)
164 dones i 80 homes

128 entre 45 i 65 anys (23,1%)
93 dones i 35 homes

447 persones en edat laboral (80,8%)

NIVELL D'ESTUDIS

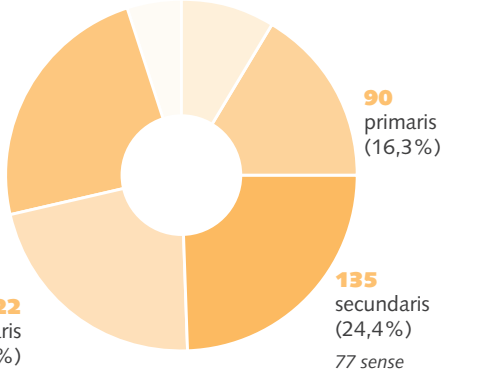

27 sense informació (4,9%)

49 sense estudis (8,9%)

130 universitaris (23,5%)
44 sense homologar (33,8%)

90 primaris (16,3%)

135 secundaris (24,4%)
77 sense homologar (57%)

122 post-secundaris (22,1%)

Total: 121 amb estudis sense homologar

ORÍGEN

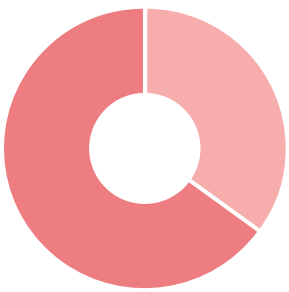

358 estrangeres (64,44%)

195 espanyoles (35,6%)

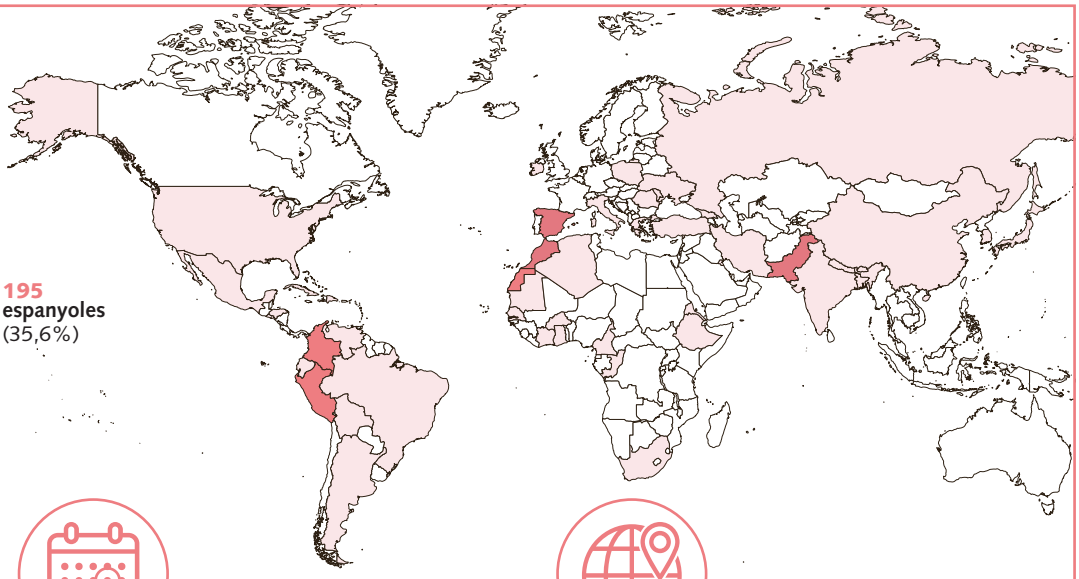



118 persones en situació irregular

(21,3% del total i 33% de les estrangeres)



136 persones amb un any o menys a Barcelona (38%)

7 persones menys d'un mes; 16 persones amb menys de 6 mesos; 16 de 6 mesos a un any; 53 persones amb menys d'un any



54 països diferents

195 espanyola (35,6%), 92 marroquina (16,8%), 31 colombiana (5,7%), 28 peruana (4,6%), 26 paquistanesa (3,67%), 209 altres (33,63%)

SITUACIÓ LABORAL

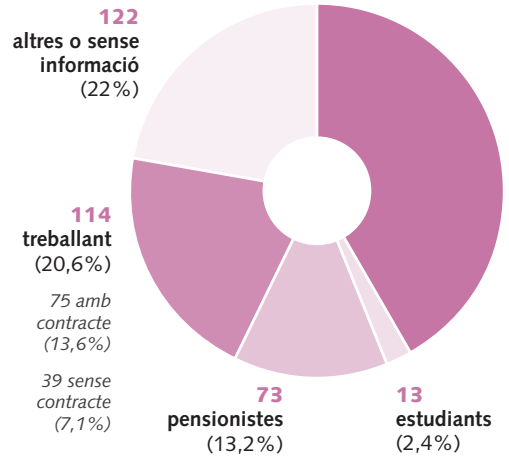

RESIDÈNCIA

209 dels barris de Sants (37,8%)

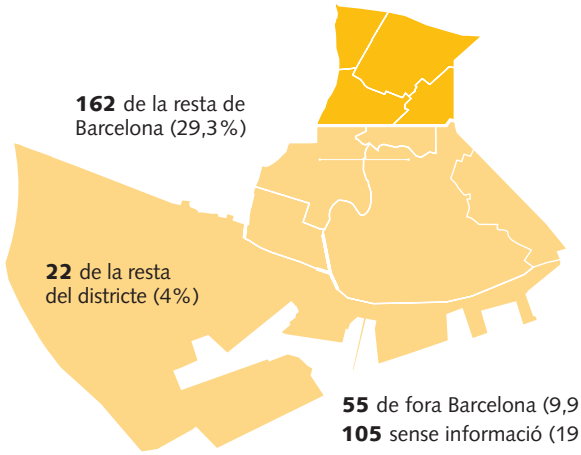

COM ENS HAS CONEGUT?

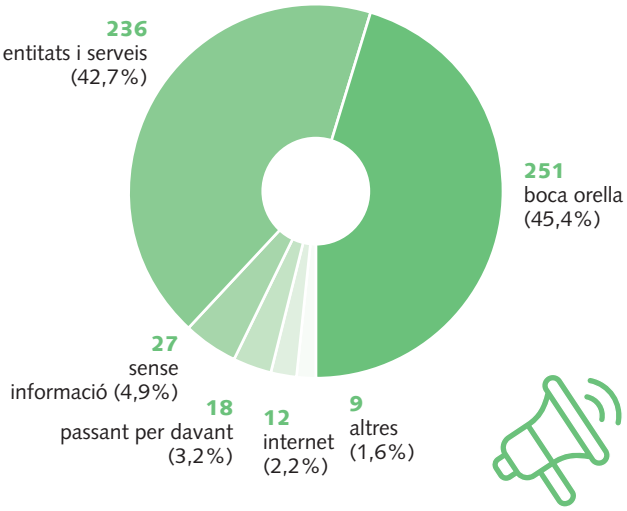

L'equip humà que fa possible La Troca som 54 persones

8 treballadores (5 jornada sencera, 3 a 2/3 jornada)
46 persones que hi col·laboren,
7 de les quals en pràctiques
Persones que són col·laboradores i participants: 12
Col·laboradores d'origen estranger: 13



detall matrícules

474 persones inscrites a cursos

142 persones en llista d'espera

1038 places ofertes
(hi ha persones que fan més d'un curs)

349 persones fan més d'una formació

DERIVACIONS

236 persones venen derivades d'altres entitats i serveis
(acollida i reagrupament, s erveis socials, BcnActiva, SOC...)

→ **308 (derivacions totals) i 82 (persones diferents) persones derivades a altres entitats**

→ **Principals derivacions:**
CFA: 71
CPNL: 64
Serveis socials i altres serveis municipals: 35
Entitats Acollida: 32
Porta el Portàtil: 25

DETALL MATRÍCULES

	MATRÍCULES			LLISTA D'ESPERA		
Llengües	295	233 castellà	62 català	47	28 castellà	19 català
Instrumental (alfabetització)	116			11		
TICs	83			51		
Mòdul C d'acollida	19			–		
Xarxa Intercanvi de Coneixements (XIC)	466			23		
Formació en recerca de feina	49			–		
Formacions a escoles	42			–		
Parelles lingüístiques en català	10			–		



Xerrada a la UB sobre La Troca

ATENCIÓ INDIVIDUALITZADA

314 entrevistes d'acollida

416 tutories

ESPAI CANALLA

(espai de cura per infants de 0 a 3 anys)

48 infants atesos durant el curs

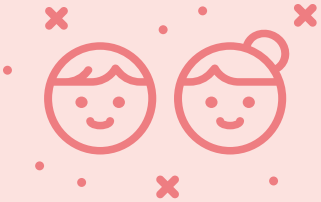



SERVEI D'ACOMPANYAMENT A TRÀMITS

246

231 persones acompanyades

35	Prestacions
116	Laboral
8	Estrangeria
40	Formació
7	Habitatge
24	Criança
16	Salut i aliments
58	Ocell de Foc (joves)
77	UOP (acreditacions)

formacions realitzades

LLENGÜES

cursos reconeguts per l'arrelament social

Català

Conveni amb el Consorci de Normalització Lingüística pel reconeixement dels cursos de nivell A1.

- **Català A1:** 3 grups,45h(4,5h/setmanals). 2 dels grups en a les Escoles Cavall Bernat i Gayarre.
- **Català A2:** 1 grup de 90 hores (4,5 hores setmanals)
- **Escrivim en català** (1,5 h/setmanals)

Castellà

- **Castellà Pre-A1** (6 h/setmanals)
- **Castellà A1** (6 h/setmanals)
- **Castellà A1 intensiu d'estiu** (45hores) **NOU!**
- **Castellà A2** (4 h/setmanals)
- **Grup de conversa** (1,5 h/setmanals) **NOU!**
- **Grup de preparació al DELE A2** (3h setmanals) **NOU!**

CURSOS ANUALS,DIVIDITS EN MÒDULS TRIMESTRALS DE 10 SETMANES

RECERCA DE FEINA

- **Competències per la recerca de feina:** 3 h/setmanals. 3 grups, un per trimestre
- **3 xerrades drets laborals, a càrrec del Punt defensa Drets Laborals**
- **Xerrada sobre la feina de monitoratge en el lleure, a càrrec de l'Esguard.**

FORMACIONS DE LA XARXA D'INTERCANVI DE CONEIXEMENTS

- **Anglès:** 1,5 h/setmanals
- **Art teràpia:** 1,5 h/setmanals
- **Bailanga (balls llatins):** 1,5 h/setmanals
- **Dansa moviment teràpia:** 2 grups de 1,5 h/setmanals
- **Taller de costura:** 1,5 h/setmanals. Amb el suport de Can Batlló i Can Vies!
- **Entrena...Ment (agilitat mental):** 1,5 h/setmanals, **2 GRUPS!**
- **Taller de ioga:** 1,5 h/setmanals
- **Grup de suport emocional:** adreçat a persones grans. 1,5h/quinzenal

CURSOS TRIMESTRALS, QUE PER LA BONA ACOLLIDA S'HAN REPETIT DURANT TOT EL CURS

FORMACIONS OFERTES EN COL·LABORACIÓ AMB ALTRES ENTITATS I SERVEIS

- **Natació:** 1 h/setmanal. Amb el suport del Secretariat d'Entitats. Al llarg de tot el curs. NOVETAT!!!
- **Taller de teatre:** 1,5 h/setmanals. En col·laboració amb Coop. Cúrcuma
- **Taller de reparació de bicicletes.** En col·laboració amb el Taller de Mobilitat de Can Batlló. **NOU!**

TALLERS TRIMESTRALS

ESCOLA DE MARES I PARES

- **Xerrada sobre els esplais i caus de Sants**
- **Xerrada sobre les pantalles a la infància**
- **Xerrada sobre primers auxilis**
- **Acompanyament en l'elaboració del pla de part**
- **Xerrada i acompanyament a les preinscripcions a l'escola bressol**
- **Xerrada i acompanyament a la preinscripció a l'escola**

FORMACIÓ INSTRUMENTAL

Hem canviat els nivells per adaptar-nos a la Guia europea Laslliam.
I hem ampliat hores!

- **Alfabetització 1:** 6 h/setmanals
- **Alfabetització 2:** 6 h/setmanals
- **Alfabetització 3:** 6 h/setmanals
- **Alfabetització 4:** 6 h/setmanals
- **Aprenentatge oral de la llengua:** 3h setmanals **NOU!**
- **Instrumental 3 – PreGES:** 3h/setmanals

CURSOS ANUALS,DIVIDITS EN MÒDULS TRIMESTRALS DE 10 SETMANES

COMPETÈNCIES DIGITALS

- **Informàtica 1:** 3 h/setmanals. 3 grups, un per trimestre 1 dels grups a l'Escola Seat
- **Informàtica 2:** 3 h/setmanals. 3 grups, un per trimestre
- **Informàtica 3:** 3 h/setmanals. 1 grup
- **Dispositus TIC (mòbils):** 3h/setmanals, 2 grups, un per trimestre

CURSOS TRIMESTRALS

CONEIXEMENT DE L'ENTORN

- **Mòdul C d'acollida: 2 cursos de 15 hores**
- **2 sessions d'acollida, a càrrec del SOAPI**
- **Xerrada informativa sobre Serveis Socials**
- **Xerrada sobre la legislació d'estrangeria, a càrrec de IACTA**
- **Xerrada per entendre les factures dels subministraments a càrrec d'Engenieria sense fronteres (Aliança contra la Pobresa Energètica)**
- **1 xerrada informativa sobre Serveis Socials**
- **Xerrada i suport al tràmit per ajudes al lloguer**
- **Sortides de coneixement de l'entorn: mercat, biblioteca, serveis i equipaments del territori...**

TALLERS I SESSIONS INFORMATIVES

- **Grup focal «Com t'afecta el canvi climàtic?»**
- **Visites a exposicions a la Lleialtat i a Cotxeres de Sants**
- **Taller de ball de bastons a càrrec de les Bastoneres de Sants**
- **Taller de Diables a càrrec dels Diables de Sants**
- **Taller de castells a càrrec de la colla castellera de Sants**

SESSIONS PUNTUALS DE 2 HORES DE DURADA

ALTRES ACTIVITATS

- **Xerrada per les estudiants d'educació social de la UB**
- **Participació en el grup promotor del procés de debat del futur de l'educació al llarg de la vida, impulsat pel Departament d'educació**
- **Participació en el grup de treball de Formació al Llarg de la Vida del Consell Educatiu Municipal de Barcelona**
- **Presentació La Troca a Escola de Salut per a Persones Grans de la Bordeta**
- **Visites de diversos agents: escola Dolmen, estudiants d'integració social...**

REGENEREM-NOS! ESPAIS DE REFLEXIÓ AL VOLTANT DEL GÈNERE

- Grup de dones – trobades quinzenals
- 2 Tallers sobre la regla
- Grup d'homes, en col·laboració amb el Servei d'atenció a Homes **NOU!**
- Activitats per reflexionar sobre els rols de gènere, en col·laboració amb Lo Relacional

SORTIDES I CELEBRACIONS

- Mercat d'intercanvi de roba
- 3 activitats de benvinguda (1 per trimestre)
- Celebració de la castanyada, Nadal, Carnaval, Sant Jordi, 8 de març, llengua materna...
- 3 Festes i dinars de germanor (1 per trimestre)
- Iftar comunitari
- Sortida Jardí Botànic
- Sortida exposició Canvi Climàtic, migracions i justícia global
- Sortida al Monestir Pedralbes







gestió participativa

- **3 assemblees de la comunitat educativa amb una participació mitjana de 90 persones**
- **11 plenàries amb una participació mitjana de 15 persones col·laboradores i treballadores**
- **5 Comissions: Participació, formació instrumental, secretaria, recerca de finançament i comunicació**
- **3 Claustres (reunió de professorat)**

treball en xarxa

- **Entitats i serveis amb què es col·labora: 64**
- **Participació en espais de coordinació amb altres entitats: 17 espais**

Acord ciutadà per una Barcelona inclusiva
Associació Comissió de Formació
Consell educatiu del Districte
Coordinadora d'entitats de la Lleialtat Santsenca
Coordinadora per la llengua de Barcelona
Impuls cooperatiu de Sants
Plataforma de Gestió Cívica i Xarxa d'espais comunitaris (XEC)
Plataforma Red Conecta
Secretariat d'Entitats de Sants, Hostafrancs i La Bordeta
Taula intercultural del Secretariat d'Entitats
Taula Social del Secretariat d'Entitats
Taula socioeconòmica de Sants centre
Xarxa d'atenció a joves
Xarxa antirumors
Xarxa comunitària d'Ocupació (XACO)
Xarxa d'economia social (XES)

- **Coordinacions amb centres educatius pel projecte «Català per a famílies"**
- **Dinamització de la Taula d'educació de persones adultes: 19 entitats participants**
- **ForMap:** web col·laborativa amb l'oferta formativa per a persones adultes dels barris de Sants. S'han realitzat millores en el cercador i s'ha fet una campanya de difusió per millorar-ne el coneixement entre el veïnat i els serveis i recursos del territori. https://formap.cat

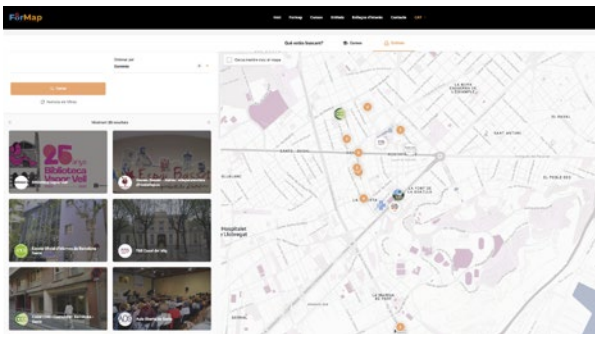

projectes

XARXA COMUNAL D'OCUPACIÓ – XACO

Aquest curs hem continuat participant a la XACO, impulsada amb altres entitats de l'economia social i solidària, sota el paraigües de la Comunalitat de Sants. La xarxa promou una intermediació laboral comunitària, connectant les necessitats de contractació del territori amb persones en situació de recerca de feina i prioritzant criteris socials i d'arrelament al barri. La participació a la XACO complementa el dispositiu d'orientació laboral de La Troca i reforça el treball en xarxa amb les entitats del territori.

OCELL DE FOC

La Troca ha continuat formant part del nucli d'Ocell de Foc Sants-Montjuïc – Les Corts, un programa d'acompanyament integral a joves de 16 a 30 anys que es troben en situacions de malestar emocional o dificultats en el seu itinerari formatiu i laboral. Des de La Troca hem desenvolupat actuacions d'orientació i acompanyament, coordinades amb la resta d'entitats del projecte, per afavorir la continuïtat educativa, la inserció laboral i la participació Comunitària.

ACOMPANYAMENT A L'ACREDITACIÓ DE L'EXPERIÈNCIA PROFESSIONAL

Durant el 2023 La Troca ha estat una Unitat d'Orientació Professional que ha treballat oferint acompanyament a l'acreditació de competències professionals. Es tracta d'un programa experimental impulsat pel Ministeri d'Educació. També ha esdevingut un Punt d'Informació i Orientació del servei d'Acreditació de competències professionals de l'Agència Pública de Formació i Qualificació Professionals de Catalunya (FpCat), per aquesta raó al llarg de tot el curs he continuat acompanyant a l'acreditació a nombroses persones.

ASSOCIACIÓ COMISSIÓ DE FORMACIÓ – ACOF

Acof és una associació de segon nivell de la qual formem part de manera molt activa, amb 3 entitats més (Escola de Vida, EICA – Casc Antic i la Fundació Camins). Acof és un agent de referència en l'acollida sociolingüística de persones joves i adultes i treballa oferint formació de formadores en aquest àmbit, creant material didàctic i dinamitzant la Coordindora de la Llengua de Barcelona.